

Landesverband Sächsischer Angler e.V.



Richtlinie für die

VERBANDSGEWÄSSERAUFSICHT (VGA)

VGA-RiLi

Beschlossen durch das Präsidium des LV Sächsischer Angler e.V. am 07.11.2019

§1 Grundlagen

Diese Rahmenrichtlinie

- bildet die Handlungsgrundlage für die fischereiausübungsberechtigten Regionalverbände im Zusammenhang mit Fragestellungen zur Thematik der Verbandsgewässeraufsicht (nachfolgend VGA),
- hat ihre rechtliche Grundlage im Zusammenhang mit den aktuellen fischereigesetzlichen Regelungen des Freistaates Sachsen, der Verbandssatzungen, der Gewässerordnung und der Veröffentlichung der Verbände des Landesverbandes Sächsischer Angler e.V. (LVSA)
- regelt im Zuständigkeitsbereich der fischereiausübungsberechtigten Regionalverbände die Aufgaben, Kompetenzen und sonstigen Belange der Verbandsgewässeraufseher (nachfolgend VGAer)

§2 Definition und Geltungsbereich

- (1) Die VGA ist eine durch den jeweiligen fischereiausübungsberechtigten Regionalverband legitimierte Aufsicht, welche auf die Einhaltung der Regelungen der Gewässerordnung, sonstiger Verbandsbestimmungen, der fischereigesetzlichen Regelungen sowie sonstiger Rechtsvorschriften des Freistaates Sachsens achtet, diese durchsetzt und ggf. zur Anzeige bringt.
- (2) Der Geltungsbereich der VGA erstreckt sich auf:
 - a) Gewässer der Regionalverbände
 - b) Gewässer verbandseigener Gesellschaften
 - c) Gewässer mit entsprechenden Vereinbarungen der Regionalverbände
- (3) Gewässer im Sinne dieser Richtlinie sind Angelgewässer gemäß Gewässerverzeichnis des LVSA, Gewässer mit Sondergenehmigung, Verbandsvertragsgewässer und Aufzuchtgewässer.

§ 3 Organe der Verbandsgewässeraufsicht

- (1) Organe der VGA unter dem Dach des Landesverbandes Sächsischer Angler e.V. sind
 - a) Die Regionalverbände, vertreten durch die Präsidien und den zuständigen Mitarbeitern der Geschäftsstellen
 - b) Referent der VGA/ Regionalverbandsobmann
 - c) Die Obmänner in den Regionen des jeweiligen Regionalverbandes (Kreisobmänner)
 - d) Die VGAer des Regionalverbandes (VGA-Verband)
 - e) Die VGAer der Vereine (VGA-Vorstand)

- (2) Organe der VGA (a & b) erhalten einen Ausweis der Verbandsgewässeraufsicht mit rotem Balken. Diese Ausweisinhaber sind hauptamtliche Mitarbeiter der Verbände und des Präsidiums des Regionalverbandes und dem VGAer der Regionalverbände weisungsberechtigt. Er legitimiert den Ausweisinhaber zur Durchführung von Belehrungen, Sanktionen, Schulungen sowie der Kontrolle nach Maßgabe der Inhalte dieser Richtlinie.
- (3) Der VGA Ausweis ist grundsätzlich das Eigentum des Regionalverbandes. Er legitimiert den Ausweisinhaber zur Durchführung der praktischen Kontrolle nach Maßgabe der Inhalte dieser Richtlinie.
- (4) Die Tabelle im Anhang dieser VGA-RiLi bildet die Rahmenvorgabe für die VGA der fischereiausübungsberechtigten Regionalverbände

§ 4 Grundsätzliches zur Bestellung und Ausscheiden als VGA

(1) Kriterien zur Bestellung als VGAer sind:

- Volljährigkeit
- bestehende Mitgliedschaft in einem Mitgliedsverein eines mittelbaren Mitglieds des LVSA
- fachliche Eignung und Bereitschaft zur Teilnahme an jährlichen Weiterbildung
- Interesse und Zeit für die bestehenden Aufgaben
- ständige Bereitstellung der aktuellen Kontaktdaten (Mail, Telefon, Adresse)

(2) Der VGAer scheidet als solcher aus, wenn ein Sachverhalt gemäß der im Anhang befindlichen Tabelle erfüllt ist. Der VGA-Ausweis ist dem zuständigen Regionalverband in diesem Falle unverzüglich, spätestens jedoch 14 Tage nach Aufforderung des Regionalverbandes an diesen zurückzusenden.

§ 5 Grundsätzliches zu Aufgaben, Rechten und Pflichten als VGA

- (1) Aufgaben, Rechte und Pflichten des VGAer ergeben sich aus den einschlägigen fischereigesetzlichen Regelungen des Freistaates Sachsen, der Verbandssatzungen, der Gewässerordnung und der Veröffentlichung der Verbände des Landesverbandes Sächsischer Angler e.V. (LVSA)
- (2) Der VGAer während der Kontrolltätigkeit, ist grundsätzlich im Auftrag des jeweiligen fischereiausübungsberechtigten Regionalverbandes tätig.
- (3) Näheres regelt die Tabelle im Anhang dieser Richtlinie.

§ 6 Aufwandsentschädigung

Die Aufwandsentschädigung richtet sich nach dem Haushaltsplan und den Beschlüssen der jeweiligen Regionalverbände.

§ 7 Schlussbestimmungen

Rein Formelle Änderungen dieser Richtlinie obliegen der Verbandsgeschäftsstelle. Diese Richtlinie tritt aufgrund eines Beschlusses des Präsidiums des LVSA gem. § 14 der Satzung am 07.11.2019 in Kraft und ersetzt alle vorherigen Richtlinien für die Verbandsgewässeraufsicht.

ANLAGE:

	Organe der VGA	Vorschlagsrecht	Ausscheiden	Aufgaben, Rechte und Pflichten
A	Regionalverband; vertreten durch die Präsidien und zuständigen Mitarbeiter der Geschäftsstellen	----	----	<ul style="list-style-type: none"> - Fischereiausübungsberechtigter gem. Satzung - Bearbeitung und Weiterleitung OWiG gem. §35 SächsFischG an LfULG Ref. 35 - Bestellung von B, C, D, E - gemäß Handbuch der VGA (aktuelle Auflage)
B	Referent der VGA	durch A	durch A	<i>Gründe für das Ausscheiden*</i> <ul style="list-style-type: none"> - Koordinierung von C - Bindeglied zwischen A und C - Bearbeitung und Weiterleitung OWiG gem. §35 SächsFischG an LfULG Ref. 35 - gemäß §3 (2) VGA-RiLi - gemäß Handbuch der VGA (aktuelle Auflage) - Vorbereitung, Fortschreibung und Durchführung Schulungen für C, D und E - Abhalten von mind. 1 Schulung im Kalenderjahr - Ausgabe der VGA-Ausweise an C, D und E und Vornehmen der Einweisung
C	Obmänner (Zielstellung: 4 Kreisobmänner je Landkreis)	durch B in Abstimmung mit A	durch A & B	

D	VGA Verband	durch B und C in Abstimmung mit Verein	durch A, B oder C		<ul style="list-style-type: none"> - gemäß §3 (2) VGA-RiLi - gemäß Handbuch der VGA (aktuelle Auflage) - Führung eines Tätigkeitsberichtes gegenüber C - Teilnahme an der jährlichen Schulung
E	VGA Vorstand	durch Verein in Abstimmung mit B	durch Verein oder A & B		<ul style="list-style-type: none"> - gemäß §3 (2) VGA-RiLi, jedoch nur an den vom Verein zu betreuenden Gewässern oder in Verdachtsfällen - gemäß Handbuch der VGA (aktuelle Auflage) - Teilnahme an der jährlichen Schulung

Bemerkungen:

***Gründe für das Ausscheiden:**

- durch Tod
- automatisch nach Ablauf der Gültigkeit des Ausweises
- auf eigenen Wunsch
- bei Nichtabgabe des Tätigkeitsberichtes (bezieht sich auf C und D)
- bei Nichterfüllung seiner Aufgaben, Rechte und Pflichten
- bei Verstößen gegen die Grundlagen gem. §1 und § 4 Abs. 1 VGA-RiLi
- bei Vereinswechsel (nur bei E)
- keine Bereitstellung von aktueller Adresse
- Widerstand gegenüber weisungsberechtigten Personen gem. § 3 Abs. 1 a, b VGA-RiLi

Verstoß zuwider Punkt der GWO	Bis zu.....	
1.1/1.2/1.5/1.6/1.7/1.16/1.17/	2 Monate	Einbehaltung Erlaubnisschein je nach Art und Schwere des Vorfalles
1.12/1.13/2.1/2.2/2.3/2.4/2.5/2.6/2.7/2.8/ 4.1/4.2/4.5	4 Monate	
1.8/1.9/1.10/1.11/1.14/1.15/1.19/1.20/ 1.21/2.9/2.10/2.11/2.12/3.1/3.2/3.3/4.3.1/ 4.3.2/4.3.3/4.4/4.6/4.7	6 Monate	

Vorgehensweise nach Einzug ES durch Regionalverband

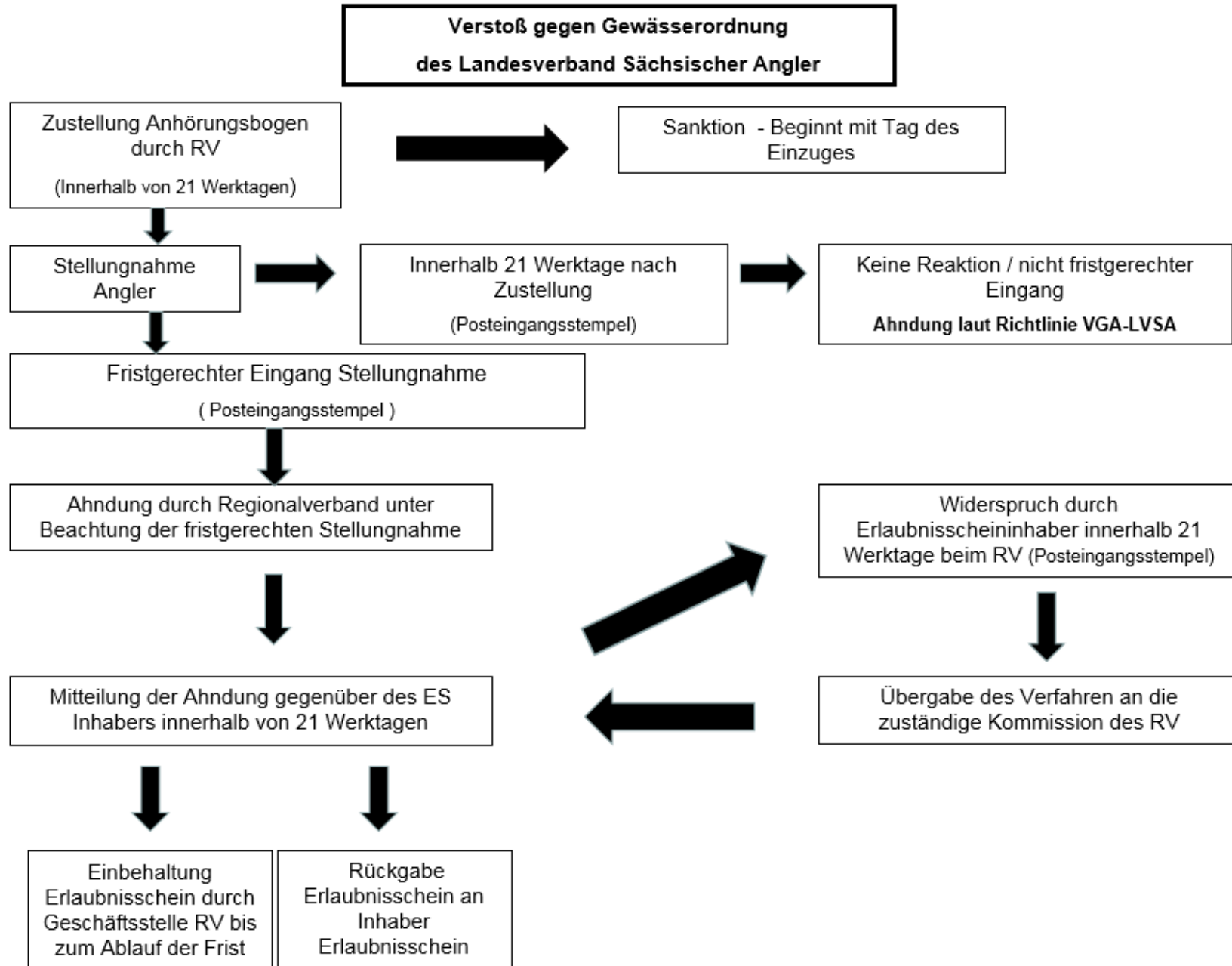

Handlungslinie für VGA am Wasser bei Verstößen von Verbandsmitgliedern und Gastanglern gegen die Gewässerordnung des Landesverbandes Sächsischer Angler e.V. (LVSA)

Verstoß zuwider Punkt der GWO	Verfahrensweise durch Verbandsgewässeraufsicht	
	Erstmalig	Wiederholt (addiert zu erstmalig)
1.1/2.10	FS/ES Protokoll für Fischereibehörde, Belehrung Mitgliedskarte / +Verweis vom Gewässer	
1.2/1.5/1.6/1.7/1.3/1.14/4.1	Eintrag ES / Belehrung	Entzug Erlaubnisschein
1.3	Unterschrift vor Ort leisten	
1.8/1.9/1.15/2.11/2.12/3.1/3.2/3.3/4.4/4.6/4.7/4.3.1	sofortiger Entzug Erlaubnisschein	
1.10/1.11/1.12/1.16/1.17/4.2/4.3.2/4.5	Eintrag ES / Belehrung / Verweis vom Gewässer	Entzug Erlaubnisschein
1.19	Eintrag ES / Belehrung	Entzug Erlaubnisschein
1.20	Eintrag ES / Belehrung / Verweis vom Gewässer	Entzug Erlaubnisschein
2.1/2.2/2.3/2.4/2.5/2.6/2.7/2.8.1/2.8.2/2.8.3./2.8.4./2.8.5./2.8.6./2.9.1./2.9.2.	sofortiger Entzug Erlaubnisschein / Protokoll Fischereibehörde / Verweis vom Gewässer	